

2 PLANTA DE COBERTURA
Esc. 1/100

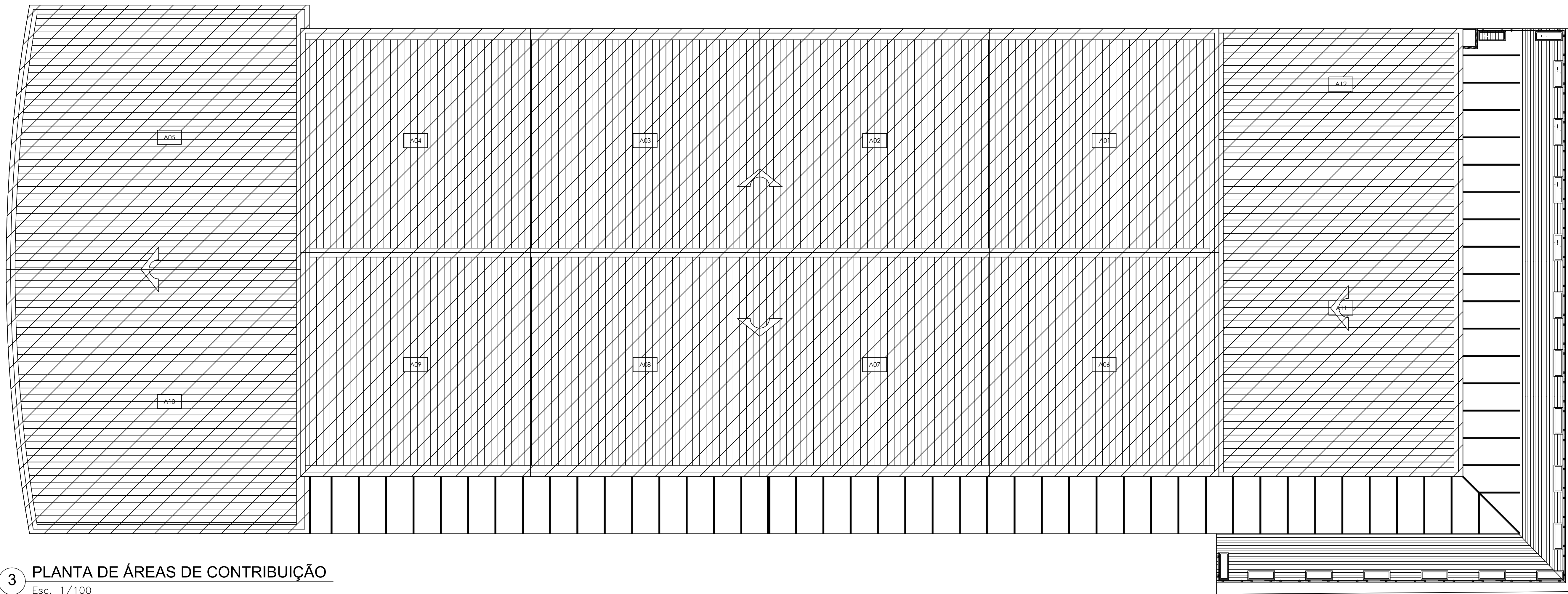
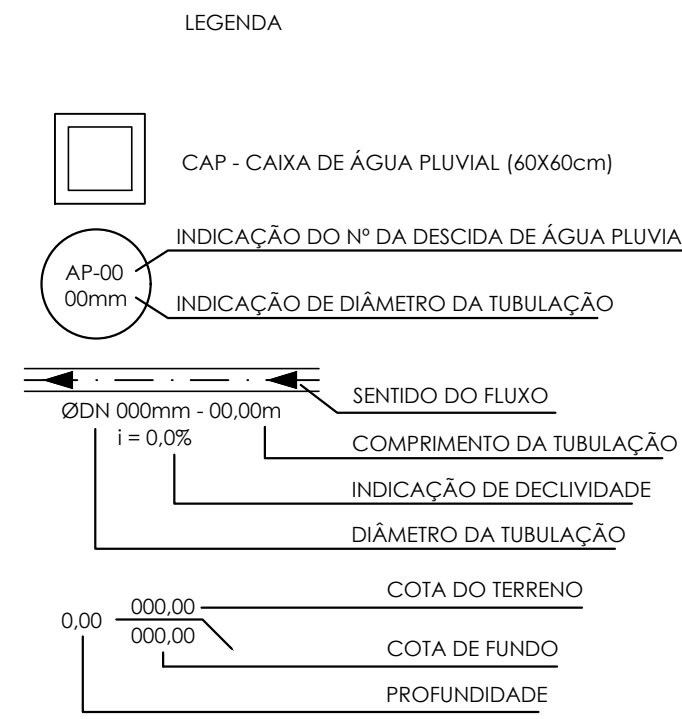

3 PLANTA DE ÁREAS DE CONTRIBUIÇÃO
Esc. 1/100

 GOVERNO DO ESTADO DE RONDÔNIA GOVERNO: MARCOS JOSÉ ROCHA DOS SANTOS		Nº FOLHA: 02/02
SECRETARIA DE ESTADO DE OBRAS E SERVIÇOS PÚBLICOS - SEOSP SECRETÁRIO: ELIAS REZENDE DE OLIVEIRA		
OBRALIDADE REFORMA E CONCLUSÃO DE OBRAS DO ANEXO PRM-RO		
ENDEREÇO RUA PADRE CHIQUELHO	LOCAL PORTO VELHO - RO	
USO DA EDIFICAÇÃO: INSTITUCIONAL	ZONAMENTO: INSTITUCIONAL	COEF. APROV.: TAXA DE OCUP.: -
CONTEÚDO: DRENAGEM PLUVIAL PLANTA DE COBERTURA PLANTA DE ÁREAS DE CONTRIBUIÇÃO	ESCALA: INDICADA	DESENHO: -
COORDENADOR DE PROJETO: FRANCISCO MELEIRO NETO Coordenador de Projetos e Equipamentos - COT/SEOSP	PROJETO BÁSICO	DATA: 13/03/2025
AUTORIA DO PROJETO: ENG. CIVIL RICARDO CURADO CREA 0666657/RO-SP	RESP. TÉCNICO DA OBRA: -	RESP. REVISÃO DO PROJETO: -
PRIMA RESPONSÁVEL PELO PROJETO/OBRA: -		REVISÃO: 
ÁREAS: TERRENO (m²): 2.834,71		1º PAV.: 1.548,90
2º PAV.: 1.404,32		3º PAV.: 417,57
SÓTÃO: 191,83		Ocupação (%): 61,10
TOTAL EDIFICADO: 3.962,62 m²		ESPAÇO RESERVADO PARA APROVAÇÃO:
ESPAÇO RESERVADO PARA APROVAÇÃO:		ESPAÇO RESERVADO PARA APROVAÇÃO:

DECLARO QUE A APROVAÇÃO DO PROJETO NÃO IMPLICA NO RECONHECIMENTO PELA PREFEITURA DO DIREITO DE PROPRIEDADE DO TERRENO.

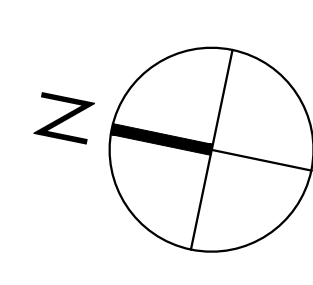

1 PLANTA BAIXA - TÉRREO
Esc. 1/100

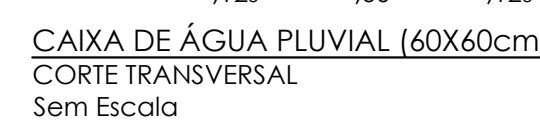

ENRADA

SAÍDA

120

60

120

LEGENDA

1 TUBULAÇÃO DE DRENAGEM

2 REBOCO EM ARGAMASSA

3 ALVENARIA DE TIJOLO

4 TAMPA DE CONCRETO

5 CONCRETO MAGRO

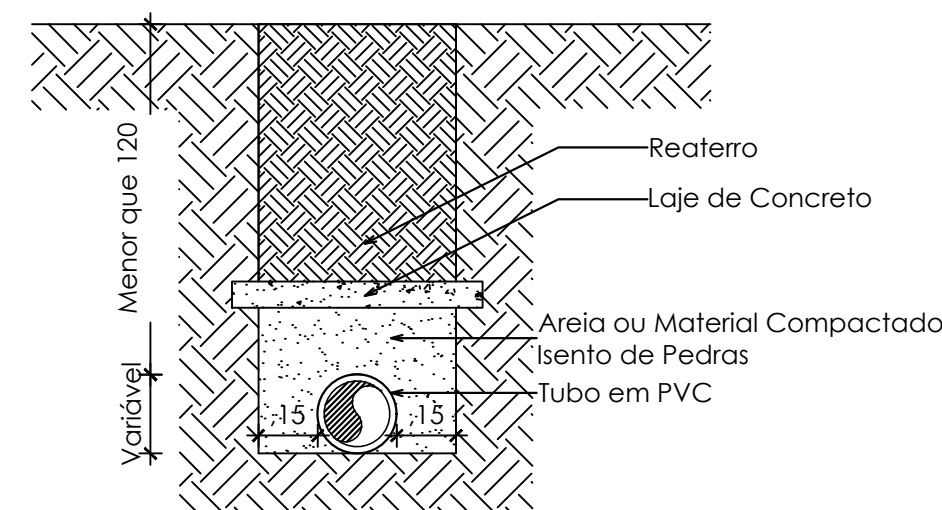
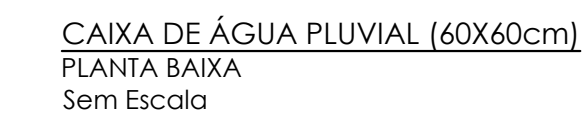

TUBULAÇÃO ENTERRADA EM ÁREA DE TRAFEGO
Esc. 1:20

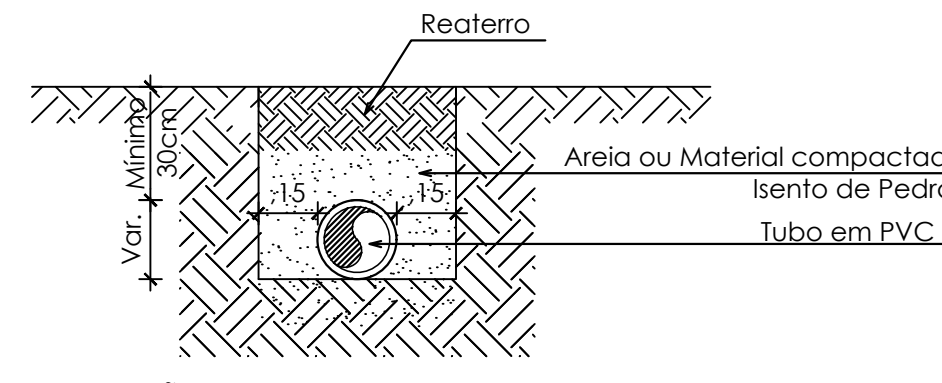

TUBULAÇÃO ENTERRADA
Esc. 1:20

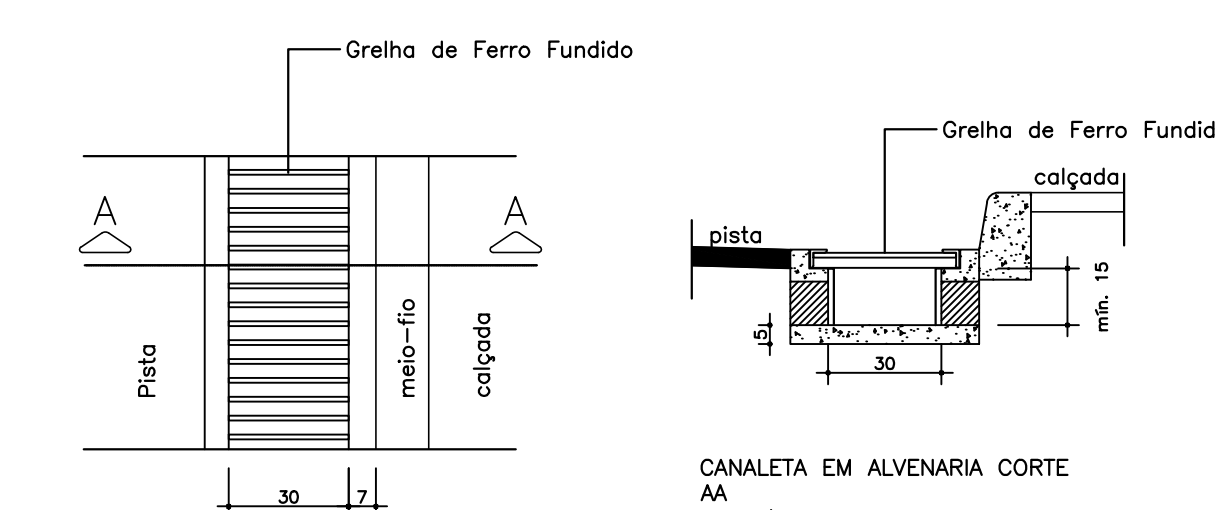

CANALETA EM ALVENARIA PLANTA
Esg. 1/25

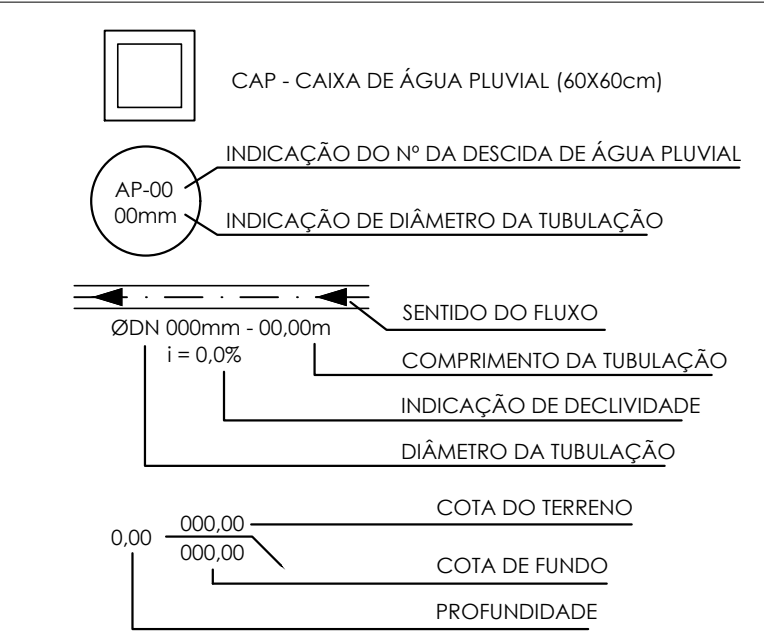

		GOVERNO DO ESTADO DE RONDÔNIA GOVERNO: MARCOS JOSÉ ROCHA DOS SANTOS		Nº FOLHA: 01/02	
SECRETARIA DE ESTADO DE OBRAS E SERVIÇOS PÚBLICOS - SEOSP SECRETÁRIO: ELIAS REZENDE DE OLIVEIRA					
REFORMA E CONCLUSÃO DE OBRAS DO ANEXO PRM-RO					
DEBATE/DEADLINE		LOCAL:		PORTO VELHO - RO	
ENFERGOS		RUA PADRE CHIQUEINHO		PORTO VELHO - RO	
USO DA EDIFICAÇÃO:		INSTITUCIONAL		PORTO VELHO - RO	
CONTIGDO		DRENAGEM PLUVIAL		PORTO VELHO - RO	
PLANTA BAIXA - TERREIRO		INDICADA		PORTO VELHO - RO	
E DETALHES CONSTRUTIVOS		INDICADA		PORTO VELHO - RO	
COORDENADOR DE PROJETO		FRANCISCO MELEIRO NETO		PORTO VELHO - RO	
Coordenador de Projetos e Organiza - CRO / SEDSP		Coordenador de Projetos e Organiza - CRO / SEDSP		PORTO VELHO - RO	
AUTORIA DO PROJETO		ENG. CIVIL RICARDO CLURADO		PORTO VELHO - RO	
RESPONSÁVEL TÉCNICO PELA OBRA		OBRA: 0800007610-0-0P		PORTO VELHO - RO	
PRIMEIRO		DRENAGEM		PORTO VELHO - RO	
SEGUNDO		DRENAGEM		PORTO VELHO - RO	
TERCEIRO		DRENAGEM		PORTO VELHO - RO	
QUARTO		DRENAGEM		PORTO VELHO - RO	
QUINTO		DRENAGEM		PORTO VELHO - RO	
SÉTIMO		DRENAGEM		PORTO VELHO - RO	
ÓTIMO		DRENAGEM		PORTO VELHO - RO	
NONO		DRENAGEM		PORTO VELHO - RO	
DÉCIMO		DRENAGEM		PORTO VELHO - RO	
UNDÉCIMO		DRENAGEM		PORTO VELHO - RO	
DOZE		DRENAGEM		PORTO VELHO - RO	
TRÊS		DRENAGEM		PORTO VELHO - RO	
QUATRO		DRENAGEM		PORTO VELHO - RO	
QUINZE		DRENAGEM		PORTO VELHO - RO	
DEZESSEIS		DRENAGEM		PORTO VELHO - RO	
DEZESSETE		DRENAGEM		PORTO VELHO - RO	
DEZOITO		DRENAGEM		PORTO VELHO - RO	
DEZENOVE		DRENAGEM		PORTO VELHO - RO	
VINTE		DRENAGEM		PORTO VELHO - RO	
VEINTE E UM		DRENAGEM		PORTO VELHO - RO	
VEINTE E DOIS		DRENAGEM		PORTO VELHO - RO	
VEINTE E TRÊS		DRENAGEM		PORTO VELHO - RO	
VEINTE E QUATRO		DRENAGEM		PORTO VELHO - RO	
VEINTE E CINCO		DRENAGEM		PORTO VELHO - RO	
VEINTE E SEIS		DRENAGEM		PORTO VELHO - RO	
VEINTE E SETE		DRENAGEM		PORTO VELHO - RO	
VEINTE E OITO		DRENAGEM		PORTO VELHO - RO	
VEINTE E NOVE		DRENAGEM		PORTO VELHO - RO	
TRINTA		DRENAGEM		PORTO VELHO - RO	
TRINTA E UM		DRENAGEM		PORTO VELHO - RO	
TRINTA E DOIS		DRENAGEM		PORTO VELHO - RO	
TRINTA E TRÊS		DRENAGEM		PORTO VELHO - RO	
TRINTA E QUATRO		DRENAGEM		PORTO VELHO - RO	
TRINTA E CINCO		DRENAGEM		PORTO VELHO - RO	
TRINTA E SEIS		DRENAGEM		PORTO VELHO - RO	
TRINTA E SETE		DRENAGEM		PORTO VELHO - RO	
TRINTA E OITO		DRENAGEM		PORTO VELHO - RO	
TRINTA E NOVE		DRENAGEM		PORTO VELHO - RO	
QUARENTA		DRENAGEM		PORTO VELHO - RO	
QUARENTA E UM		DRENAGEM		PORTO VELHO - RO	
QUARENTA E DOIS		DRENAGEM		PORTO VELHO - RO	
QUARENTA E TRÊS		DRENAGEM		PORTO VELHO - RO	
QUARENTA E QUATRO		DRENAGEM		PORTO VELHO - RO	
QUARENTA E CINCO		DRENAGEM		PORTO VELHO - RO	
QUARENTA E SEIS		DRENAGEM		PORTO VELHO - RO	
QUARENTA E SETE		DRENAGEM		PORTO VELHO - RO	
QUARENTA E OITO		DRENAGEM		PORTO VELHO - RO	
QUARENTA E NOVE		DRENAGEM		PORTO VELHO - RO	
QUINSENTA		DRENAGEM		PORTO VELHO - RO	
QUINSENTA E UM		DRENAGEM		PORTO VELHO - RO	
QUINSENTA E DOIS		DRENAGEM		PORTO VELHO - RO	
QUINSENTA E TRÊS		DRENAGEM		PORTO VELHO - RO	
QUINSENTA E QUATRO		DRENAGEM		PORTO VELHO - RO	
QUINSENTA E CINCO		DRENAGEM		PORTO VELHO - RO	
QUINSENTA E SEIS		DRENAGEM		PORTO VELHO - RO	
QUINSENTA E SETE		DRENAGEM		PORTO VELHO - RO	
QUINSENTA E OITO		DRENAGEM		PORTO VELHO - RO	
QUINSENTA E NOVE		DRENAGEM		PORTO VELHO - RO	
SETECENTO		DRENAGEM		PORTO VELHO - RO	
SETECENTO E UM		DRENAGEM		PORTO VELHO - RO	
SETECENTO E DOIS		DRENAGEM		PORTO VELHO - RO	
SETECENTO E TRÊS					